

CANAL DE PANAMÁ



“Hoy no basta ya afirmar. Hay que saber escuchar para comprender en que punto se encuentra el otro en su camino de búsqueda o en su drama de derrota y huida”

Juan Pablo II



PROGRAMA NACIONAL DE NIÑEZ Y ADOLESCENCIA

IMPLEMENTACIÓN DE LAS GUÍAS DE GESTIÓN PARA LA PROVISIÓN DE SERVICIOS INTEGRALES DE SALUD A LOS ADOLESCENTES Y JÓVENES EN LA REPÚBLICA DE PANAMÁ

DRA. DENIA LASSO DE GÓMEZ
COORDINADORA REGIONAL
ADOLESCENTE MINSA

DRA. FULVIA GUERRA
COORDINADORA DE NIÑEZ Y
ADOLESCENCIA CAJA SEGURO SOCIAL

“Reunión Internacional de Salud Integral y Servicios de Salud
para Adolescentes y Jóvenes en América Latina y el Caribe”

5 al 7 de octubre 2011

Tegucigalpa, Honduras

DIVISIÓN SANITARIA

14 Regiones de Salud



Océano Atlántico,
Mar Caribe

Costa Rica

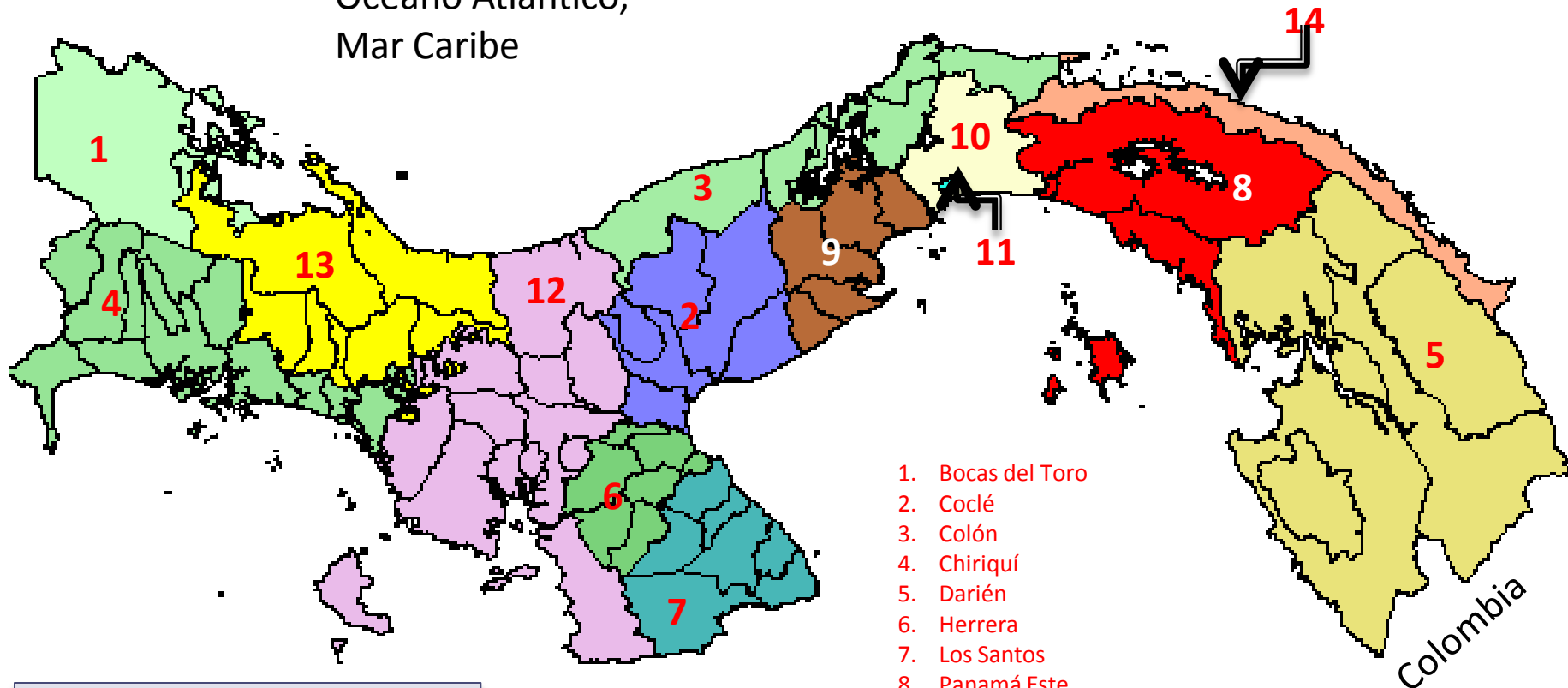

1. Bocas del Toro
2. Coclé
3. Colón
4. Chiriquí
5. Darién
6. Herrera
7. Los Santos
8. Panamá Este
9. Panamá Oeste
10. Metropolitana
11. San Miguelito, LC, Ch
12. Veraguas
13. Ngäbe Buglé
14. Kuna Yala

Población 3,322,576 Hab.
(H=50.3% M=49.7%)

10-19 A= 18.2% (U=58.8%
R=41.2%)

Océano Pacífico

Colombia

Datos Generales

ENV 2008:

- ▶ 32% panameños viven bajo la línea de la pobreza
14.4% panameños en condiciones de pobreza extrema
- ▶ Más afectados la población infantil y adolescentes (43.8% pobre, 23% límites pobreza general y el 20.9% pobreza extrema)

ENASSER 2009: 31.7% de las mujeres y 40.7% de los hombres IVSA antes 15 años.

- ▶ El 20.1% nacidos vivos madres menores de 20 años.
- ▶ Tasa específica fecundidad en adolescentes 87.7 nacidos vivos por 1000 mujeres 15–19 años.

Casos Acumulados notificados de SIDA *República de Panamá. Años 1984 – 2010 (1)*

<i>Grupos de edad (años)</i>	<i>Casos Notificados</i>	
	N°	%
10 - 14	25	0.2
15 - 19	162	1.5
20 - 24	814	7.5
10 - 24	1,001	9.2
Total país	10,902	100.0

Fuente: Contraloría General de la República. Instituto Nacional de Estadística y Censo. Años: 2000-2008
(1) Junio 2010

Casos Acumulados notificados de SIDA por grupos de edad. República de Panamá, años 1984 – 2010 (1)

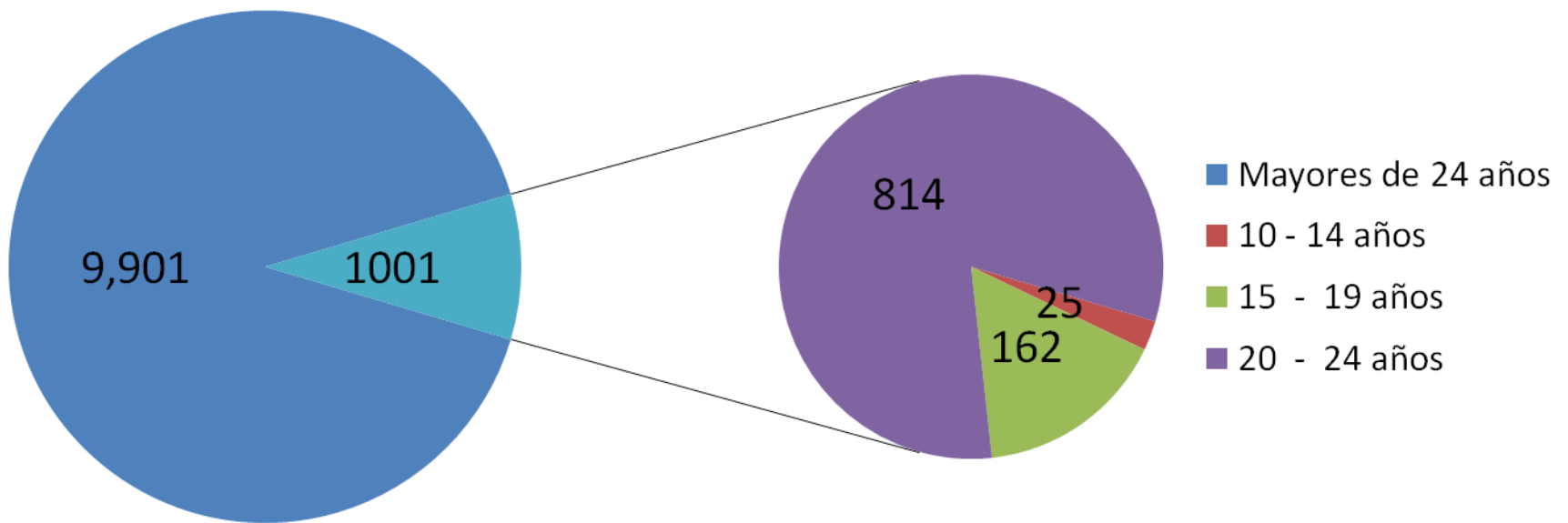

Tasa de Mortalidad (1) en adolescentes y jóvenes por causas específicas

República de Panamá. Año: 2009

Grupos de edad	TM ESPECIFICA POR EDAD	Por homicidios	Por acc. de transporte	Por lesiones autoinflingidas intencionalmente	Por embarazo/parto y puerperio (2)	Por sida 2009
10 - 14	32.39	1.24	3.42	2.18	0	0.3
15 - 19	102.53	34.83	9.2	7.55	41.14	2.3
20 - 24	140.03	47.02	17.84	10.64	48.61	13.9
10 - 24	88.9	26.0	9.0	6.0	44.9	5.28

(1) Tasa de mortalidad por 100,000 habitantes

(2) Tasa por 100,000 Nacidos vivos. Año 2009

Fuente: Contraloría General de la República. Instituto Nacional de Estadística y Censo. Años: 2000-2008

SISTEMAS Y SERVICIOS DE SALUD

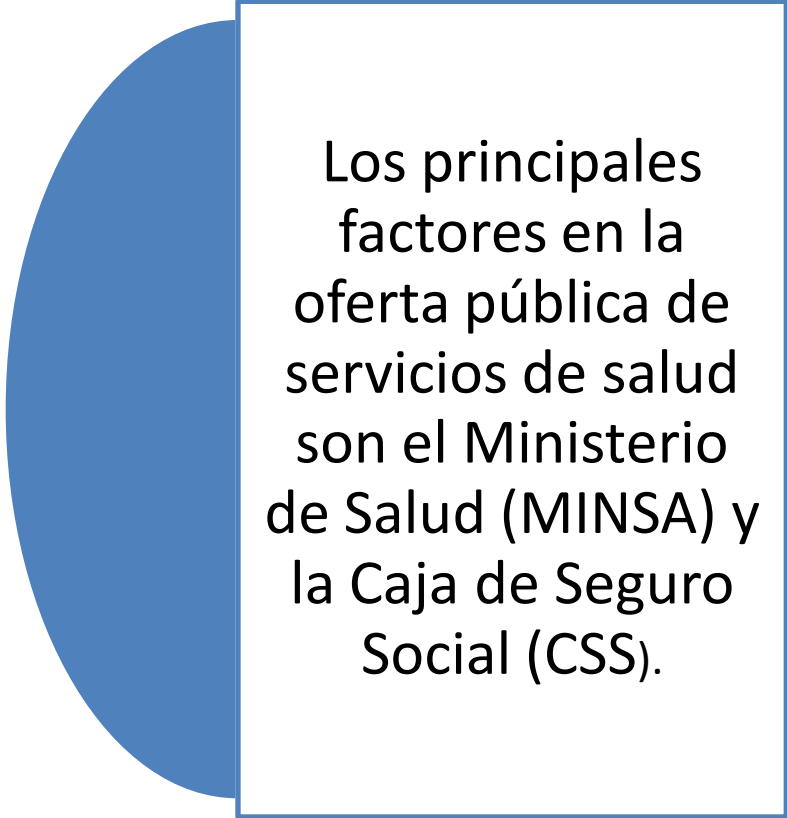

Los principales factores en la oferta pública de servicios de salud son el Ministerio de Salud (MINSA) y la Caja de Seguro Social (CSS).

El MINSA es el ente rector de salud en el país. Ambas instituciones proveen servicios a través de una red de instalaciones de salud abiertas a toda la población y organizadas en tres niveles de atención.

Plan Nacional de Salud de Niñez y Adolescencia

2008-2012

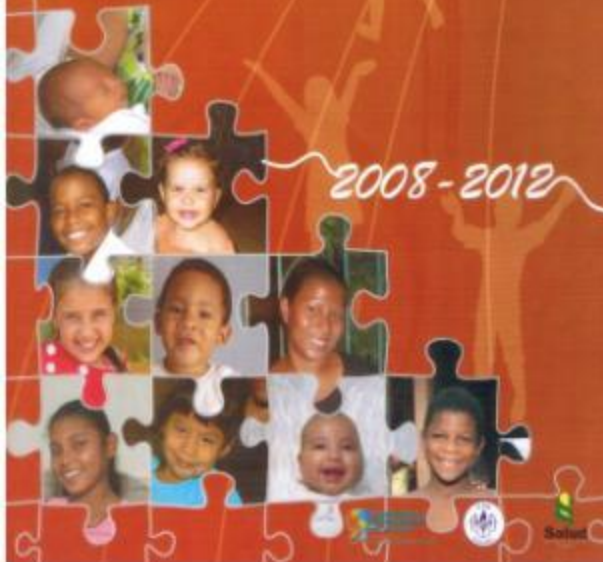

Ministerio de Salud / Caja del Seguro Social
Dirección General de Salud Pública
Departamento de Salud y Atención Integral a la Población
Sección Niñez y Adolescencia



**NORMAS TÉCNICAS Y ADMINISTRATIVAS
DEL PROGRAMA NACIONAL DE SALUD INTEGRAL
DE LOS Y LAS ADOLESCENTES.**

Panamá 2006



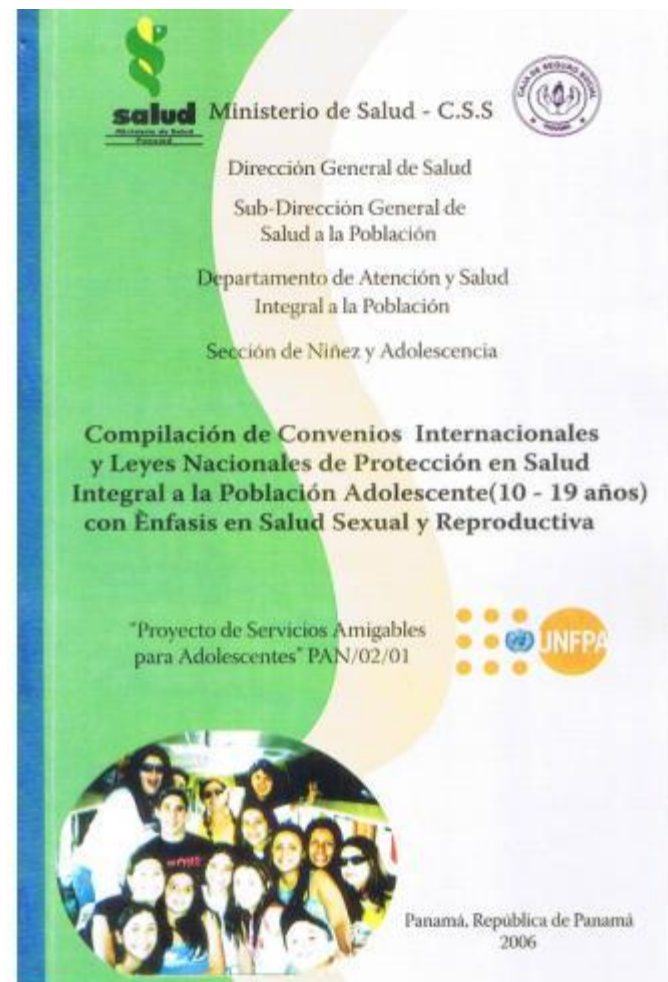
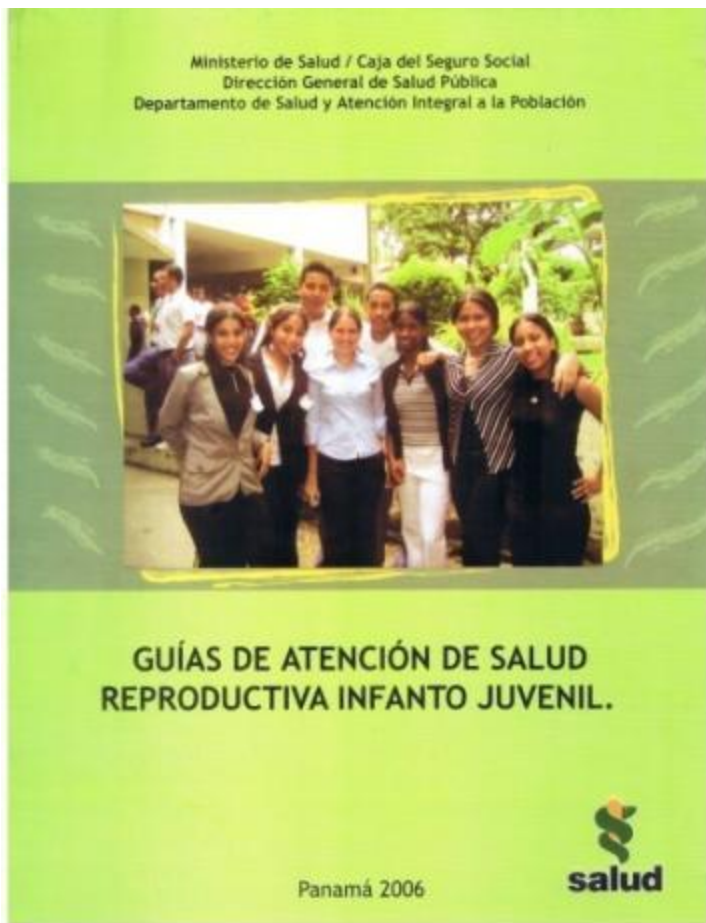

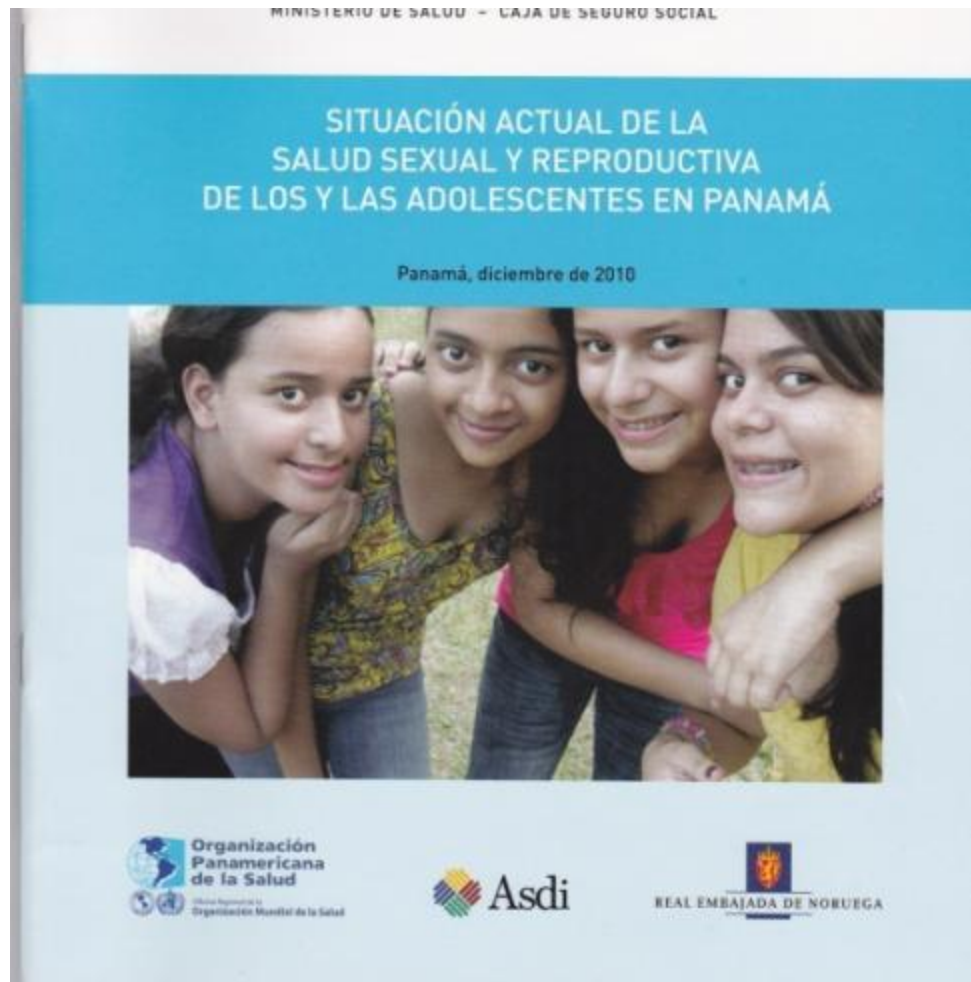



Guías de gestión para la provisión de servicios integrales de salud a los adolescentes y jóvenes en la República de Panamá

DICIEMBRE 2009

SINERGIAS Y COORDINACIÓN INSTITUCIONAL NACIONAL

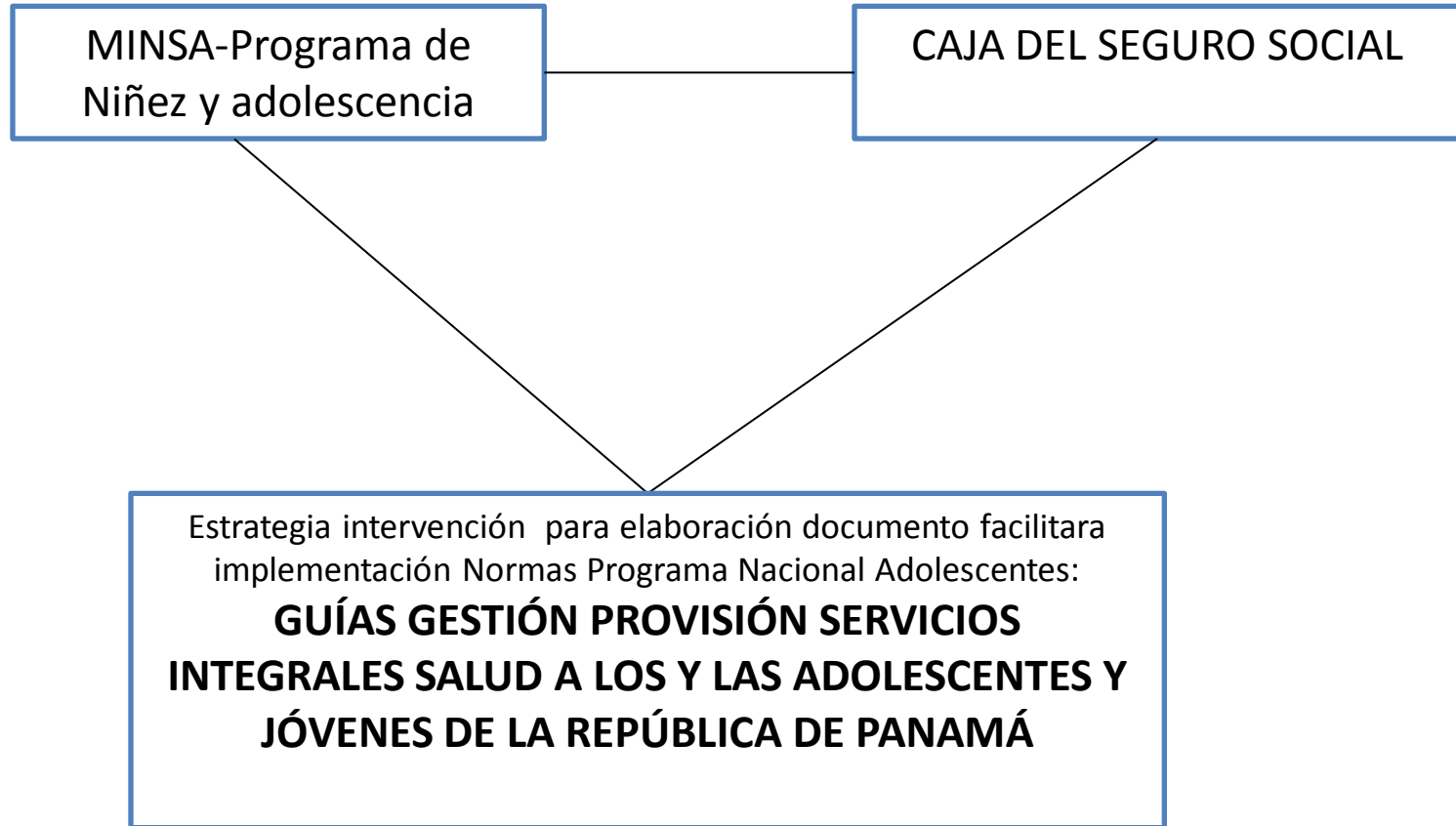

GUÍAS FUNDAMENTADA

- ▶ ATENCIÓN PRIMARIA DE SALUD



- ▶ REDES COMUNITARIAS



CONFORMACIÓN DE LAS GUÍAS GESTIÓN

- Módulo básico
 - Atención Integral
 - Oferta integrada en la red de servicios
 - Participación Social
- Primer Módulo
 - Diagnóstico participativo demanda
 - Provisión servicios amigables
- Segundo
 - Análisis oferta servicios
 - Cartera de servicios
- Tercer
 - Integración servicios
 - Rediseño oferta
- Cuarto
 - Monitoreo y evaluación

PROCESO DE GESTIÓN Y
CONFORMACIÓN DEL EQUIPO
MOTOR Y EL COMITÉ
INTERSECTORIAL

EQUIPO MOTOR



COMITÉ INTERSECTORIAL GUÍAS GESTIÓN



TALLERES





Firma del Convenio Intersectorial



RED INTEGRADA DE SERVICIOS

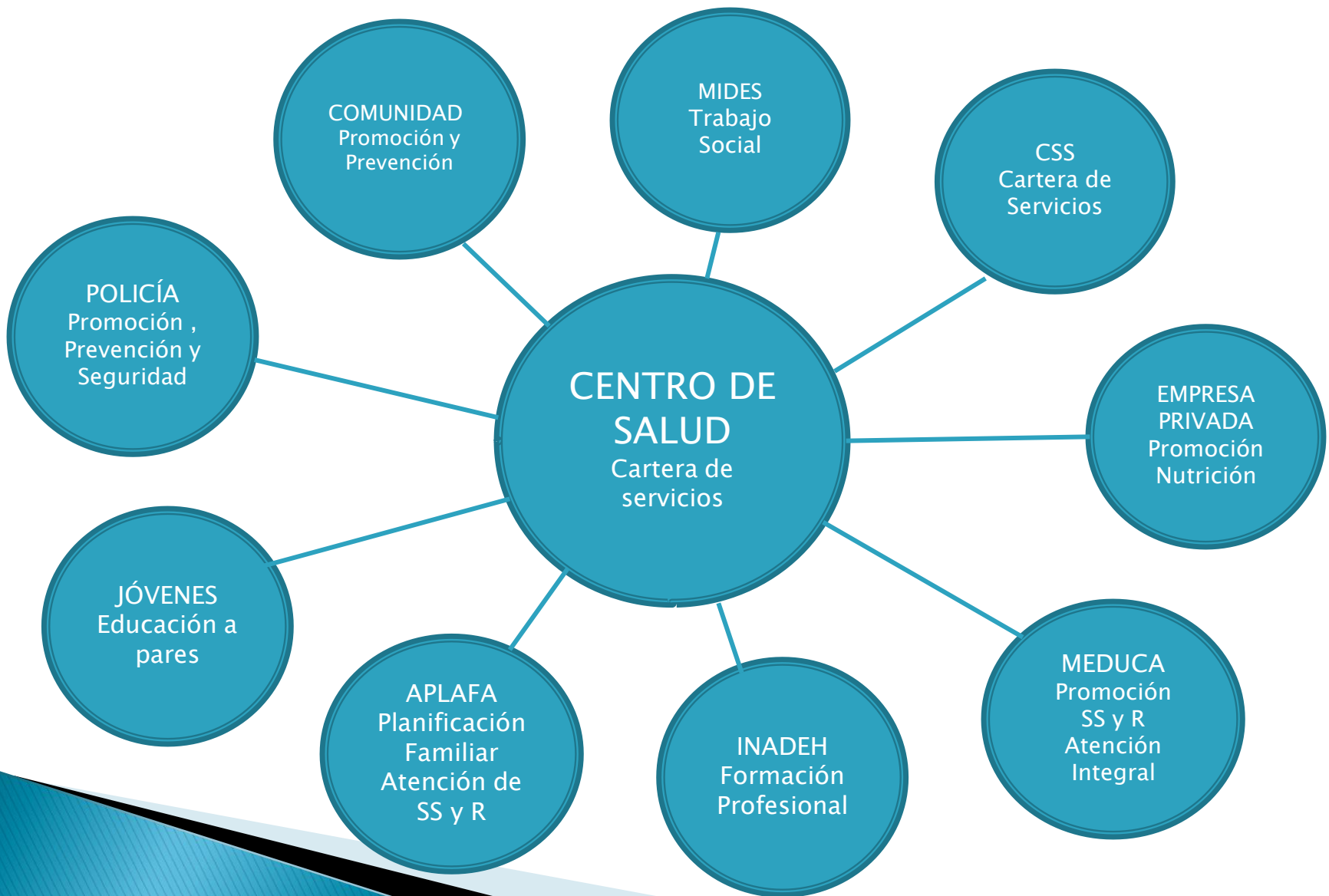

LECCIONES APRENDIDAS

TRABAJO CONJUNTO COMUNIDAD



EMPODERAMIENTO DE LOS JÓVENES TESTIMONIOS



“ Las autoridades deben hacer actividades para los jóvenes y construir parques, canchas deportivas, entre otras cosas, para que tengan actividades que realizar y de este modo, muchos se alejarían de los vicios”.

“Esta feria es una excelente idea del MINSA, pues nos están tomando en cuenta. Añadió, que un problema que le hace daño a la juventud es la discriminación y la generalización, pues no todos los jóvenes son delincuentes”.



FORTALECIMIENTO EQUIPO SALUD



COMPROMISO COMITÉ INTERSECTORIAL



PRESUPUESTO

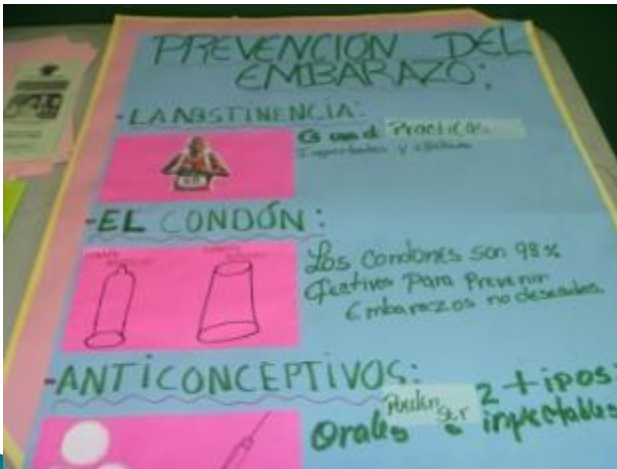

AVANCES/LOGROS

- ▶ COORDINACIÓN EFECTIVA A NIVEL LOCAL (INTERSECTORIAL) Y ENTRE NIVELES
 - ▶ PERSONAL CAPACITADO Y COMPROMETIDO
 - ▶ ORGANIZACIÓN GERENCIAL
 - ▶ LIDERAZGO INSTITUCIONAL–CAPACIDAD NEGOCIACIÓN
 - ▶ DIAGNOSTICO PARTICIPATIVO Y REDISEÑO DE LA OFERTA
 - ▶ INVOLUCRAMIENTO DE ACTORES SOCIALES–COMPROMISO
 - ▶ INCORPORACION DEL EQUIPO MOTOR Y DE OTRO PERSONAL DE LA REGION EN EL DIPLOMADO DE ADOLESCENCIA
- 

PROYECCIONES

- ▶ Coordinación colegiada: institucional, comunidad y adolescentes.
 - ▶ Publicación herramienta y de la sistematización del proceso.
 - ▶ Desarrollo de actividades de Promoción y prevención por el Comité intersectorial.
 - ▶ Plan acción 2012 con el Comité intersectorial.
 - ▶ Redes de adolescentes
- 

PROYECCIONES (cont.)

- ▶ Aumento de las capacidades del personal de salud (diplomado)
- ▶ Fortalecimiento de las capacidades del Comité en el manejo con adolescentes
- ▶ Fortalecimiento de capacidades en los adolescentes.
- ▶ Fortalecimiento de las capacidades familiares y comunitarias en el tema de adolescentes.
- ▶ Extensión de la experiencia en la Región y en el resto del país.



Muchas Gracias